PATVIRTINTA
Šiaulių sporto centro „Atžalynas“ direktoriaus
2026 m. sausio 2 d. įsakymu Nr. D-1.2.2-0102-1
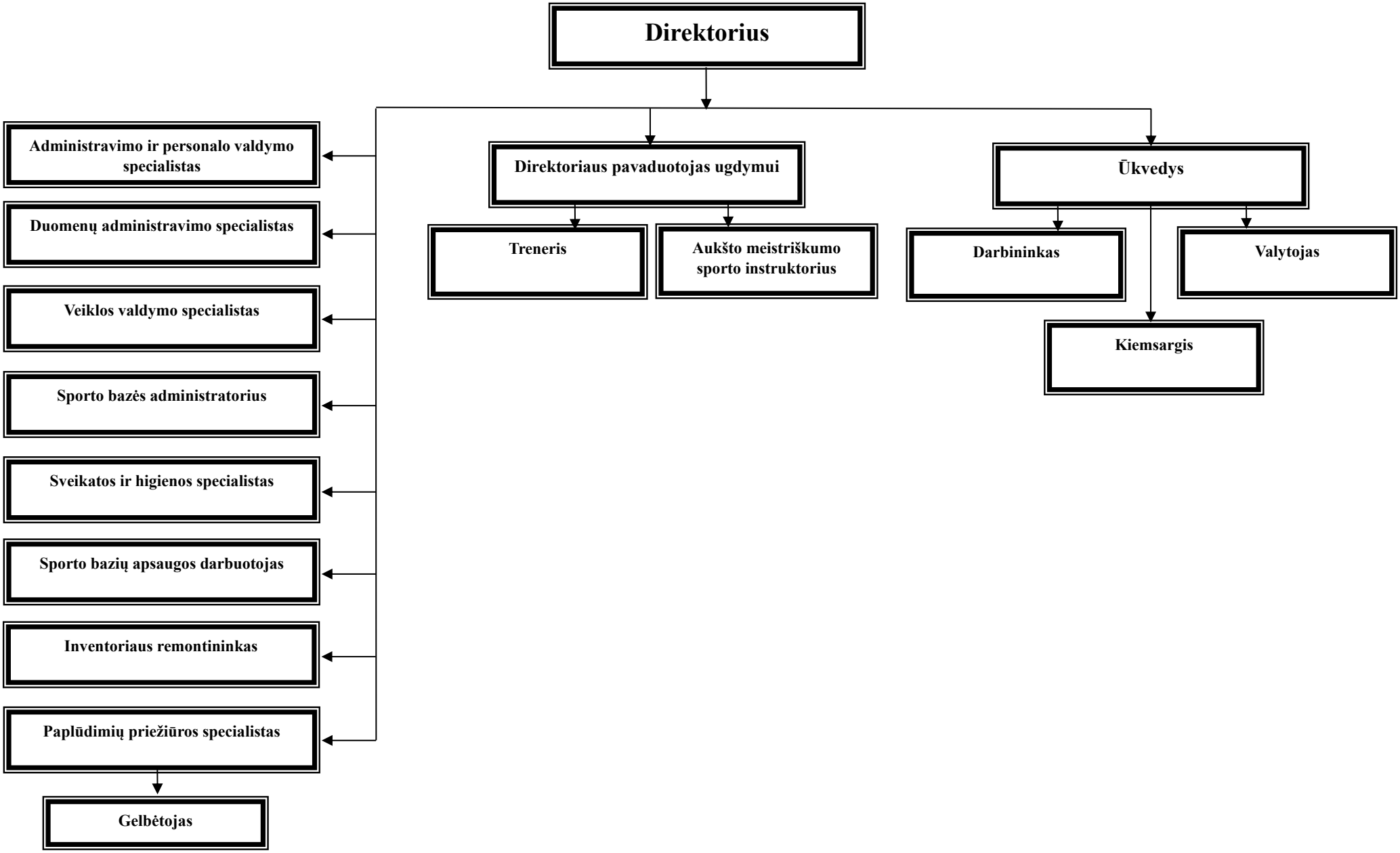
ŠIAULIŲ SPORTO CENTRO „ATŽALYNAS“ VIDAUS VALDYMO STRUKTŪRA